

# Caso práctico para clase "MegaSubasta Pública" Modelo conceptual

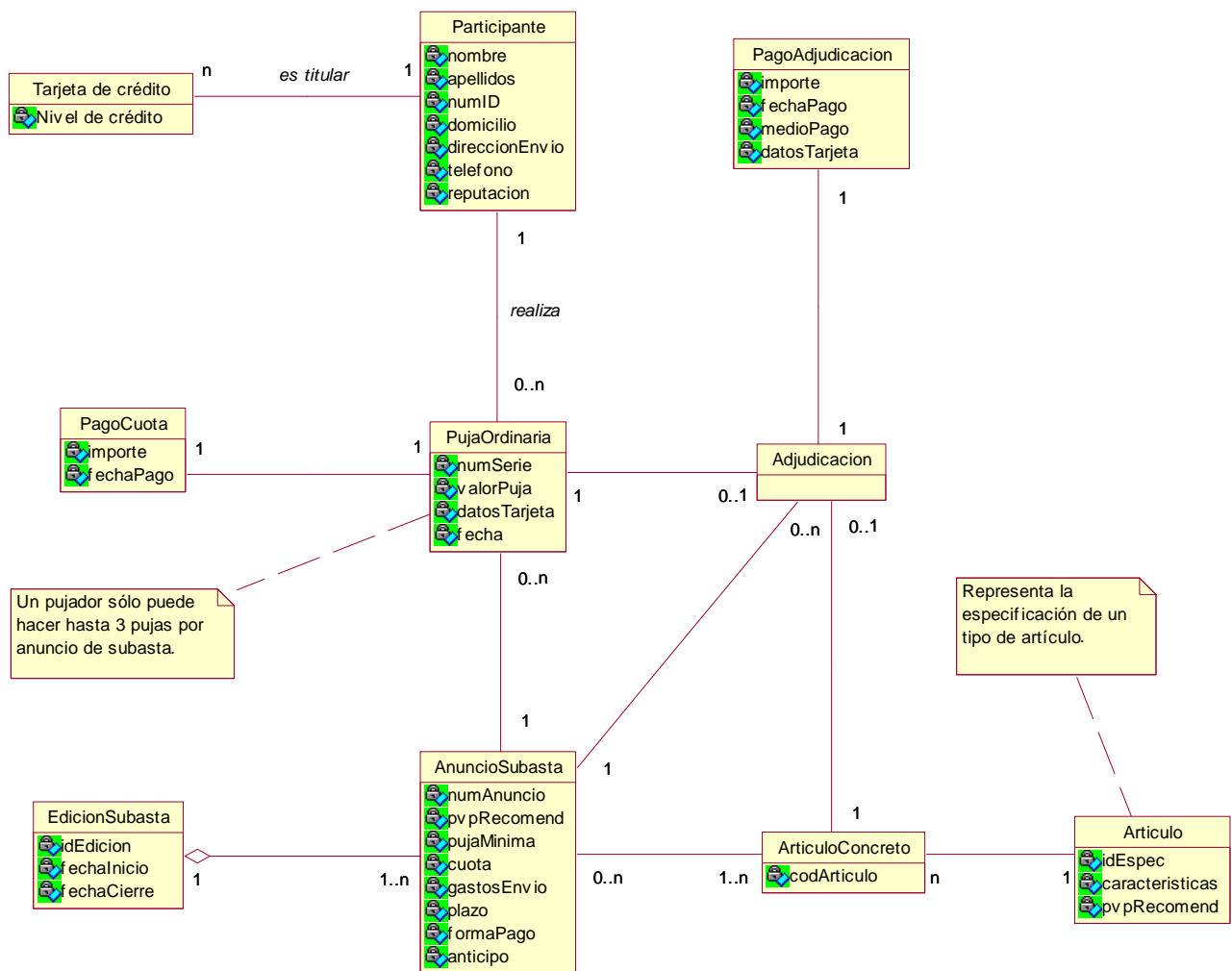

*Nota del profesor.* Observa que se podría haber introducido un concepto "Pago" que generalizara "PagoCuota" y "PagoAdjudicación", así como un concepto "Administrador" que representara el actor que aparece en el modelo de casos de uso y que entre otras cosas crea una edición de subastas o un anuncio de subasta. También se podría introducir un concepto "Banco" o "GestoraDeMediosDePago", que se encargaría de tramitar los pagos con tarjeta. Incluso se podría haber establecido una generalización entre "Tarjeta de crédito" y sus especializaciones: VISA, MasterCard, 4B y Tarjeta Punto Oro, con el objetivo de dotar de más información al modelo.